

# Campionati Mondiali Seniores Individuali FIDE 2025

MONTEPREMI:  
€43.000

**Gallipoli (LE), Italy**

**20 Ottobre – 02 Novembre**

Grand Hotel Costa Brada Luxury Resort 4\*



Questo è l'invito ufficiale a tutte le Federazioni Scacchistiche Nazionali FIDE a partecipare.

L'organizzazione invita donne e uomini Senior di tutto il mondo a partecipare alla 33° edizione del Campionato Mondiale Senior FIDE (50+ 65+) che si svolgerà a Gallipoli – Puglia, dal 20 ottobre giorno di arrivo al 02 novembre giorno di partenza.

## PARTECIPAZIONE

In conformità con le regole del torneo FIDE, saranno presenti le seguenti categorie:

### Open 50+

aperto a tutti i giocatori che compiranno 50 anni o più nell'anno del torneo

### Open 65+

aperto a tutti i giocatori che compiranno 65 anni o più nell'anno del torneo

### Donne 50+

+, aperto a tutte le giocatrici che compiranno 50 anni o più nell'anno del torneo

### Donne 65+

aperto a tutte le giocatrici che compiranno 65 anni o più nell'anno del torneo



- Ogni giocatore (invitato o aggiuntivo) o accompagnatore dovrà versare agli Organizzatori l'importo di € 120,00 al momento della propria iscrizione entro il 1° settembre 2025. Questa quota di iscrizione è obbligatoria e rappresenta una conferma di partecipazione, altrimenti l'iscrizione sarà considerata non valida e non verrà accettata. Non vi è alcuna tassa FIDE.
- La scadenza per l'iscrizione è il 1° settembre 2025. Dopo questa data, gli organizzatori si riservano il diritto di rifiutare o declinare le iscrizioni tardive o, in caso di disponibilità, verrà addebitata ai partecipanti una penale di € 70,00 per ogni iscrizione tardiva.
- Ogni registrazione deve includere: la Federazione, ID FIDE, cognome, nome, tipo di sistemazione, date di arrivo/partenza e numero di passaporto di ogni giocatore e di ogni accompagnatore che necessita di un invito per il visto. Le registrazioni incomplete non saranno accettate.
- Giocatori che non risiedono negli hotel ufficiali sono responsabili dei loro trasferimenti da e per la sede di gioco.
- Ai giocatori invitati, come da regolamento FIDE, è offerto GRATUITO il pernottamento in pensione completa in camera doppia uso singola (se non diversamente richiesto di condividere la camera con un altro giocatore) presso l'Ecoresort Le Sirenè o il Joly Hotel dalla cena del 20 ottobre (giorno di arrivo) al 2 novembre (giorno di partenza) e non potranno essere sostituiti.
- La distribuzione finale delle camere d'albergo sarà decisa dal Comitato Organizzatore (organizzatori e direzione dell'hotel)

## INFORMAZIONI SUL VISTO

Chi ha bisogno del visto deve inviare i propri dati entro il 20 agosto 2025

- Per procedere con la richiesta del visto, ogni federazione/giocatore deve:
  - a. Richiedere il modulo di registrazione via e-mail al Comitato Organizzatore
  - b. compilarlo e inviarlo via e-mail al Comitato Organizzatore tramite la federazione nazionale insieme alle scansioni in formato pdf dei passaporti dei partecipanti, che devono avere una validità superiore a sei mesi
  - c. procedere al pagamento della quota di registrazione come comunicato dal Comitato Organizzatore
  - d. contestualmente all'iscrizione al torneo, procedere alla prenotazione e al pagamento del soggiorno in hotel (se sono previste delle commissioni)
- Gli organizzatori forniranno assistenza per il visto secondo le leggi nazionali solo dopo che tutti i pagamenti anticipati saranno effettuati.
- Gli Organizzatori non sono responsabili nel caso in cui le autorità consolari italiane rifiutino di rilasciare il visto a causa di ordine pubblico e/o mancato rispetto di tutti i requisiti per ottenere il visto italiano.

Sito ufficiale Governo Italiano: [www.esteri.it](http://www.esteri.it)



## REGOLAMENTI TECNICI

- Il Campionato si giocherà in 11 turni con Sistema Svizzero. Il tempo di gioco sarà conforme alle regole FIDE: 90 minuti per 40 mosse seguito da 30 minuti per il resto della partita e 30 secondi bonus per mossa partendo dalla prima.
- Default time per tutti gli 11 turni è di 30 minuti.
- Criteri per gli spareggi:
  - a) Risultato dei diretti incontri dei giocatori in spareggio (applicato se tutti gli spareggianti si sono incontrati tra loro)
  - b) Buchholz Cut 1,
  - c) Buchholz,
  - d) Maggior numero di partite giocate con il nero,
  - e) Maggior numero di vittorie
- Le norme del titolo "over the board" sono possibili anche per gli altri giocatori in base alle loro prestazioni e ai titoli/classificazioni dell'avversario secondo i requisiti del Manuale FIDE
- Titoli diretti ai vincitori disponibili in base ai criteri rating. I titoli diretti vengono assegnati in base a: <https://handbook.fide.com/chapter/B01DirectTitles2017> FIDE normativa vigente:
- Le misure e le linee guida anti-cheating della FIDE sono in vigore durante il campionato.
- Sala gioco Grand Hotel Costa Brada 4 stelle, accessibile ai disabili.



## EVENTI DI INTRATTENIMENTO

- Visite turistiche ed escursioni nei luoghi più belli del Salento durante le mattine e nel giorno libero.
- Un concerto di benvenuto con un artista italiano.
- Sale di analisi multiple, allestite presso il Grand Hotel Costa Brada, l'Ecoresort Le Sirene' e il Joli Park Hotel.
- Scacchiera gigante a disposizione di giocatori ed accompagnatori
- Masterclass, letture di training collettive, bughouse e hand & brain e altre attività saranno annunciate sul sito ufficiale.
- Tornei Blitz FIDE (2) secondo il calendario ufficiale della manifestazione.
- Partite amichevoli di tennis e calcio saranno organizzate presso il Grand Hotel Costa Brada e l'Ecoresort Le Sirenè Hotel.

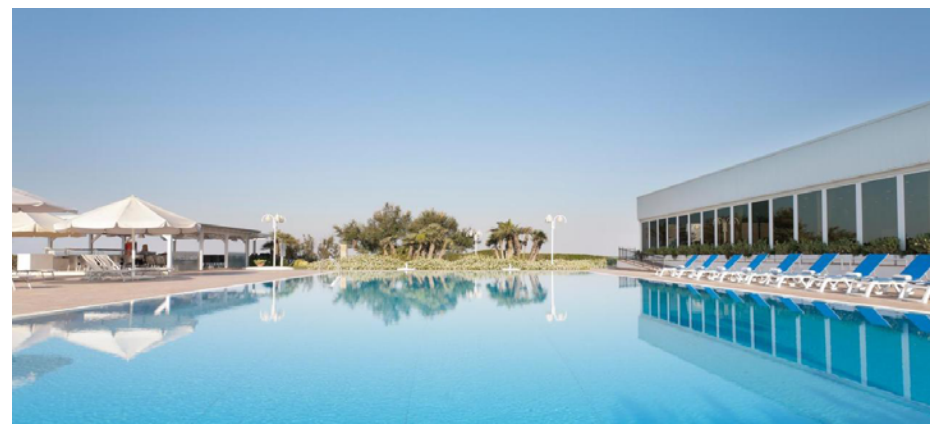
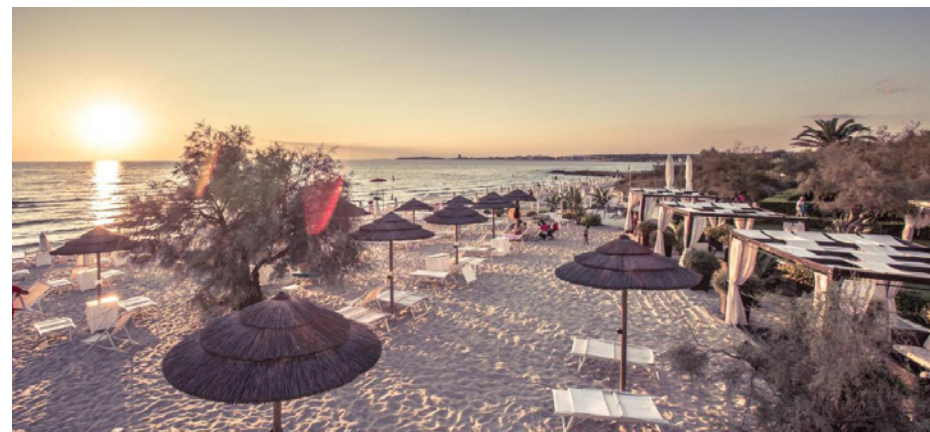

20 ottobre	15:00 -19:00	Giorno di arrivo e conferma presenze
<b>21 ottobre</b>	<b>10:00</b> 10:00 14:30 15:00	<b>Fine della conferma presenze</b> Riunione tecnica Cerimonia di apertura 1° turno
22 ottobre	15:00	2° turno
23 ottobre	15:00 <b>9:30</b>	3° turno <b>Torneo Blitz valido per variazioni ELO FIDE</b>
24 ottobre	15:00	4° turno
25 ottobre	15:00	5° turno
26 ottobre	15:00 <b>9:30</b>	6° turno <b>Torneo Blitz valido per variazioni ELO FIDE</b>
<b>27 ottobre</b>	<b>Giorno di riposo – Escursione</b>	
28 ottobre	15:00	7° turno
29 ottobre	15:00	8° turno
30 ottobre	15:00	9° turno
31 ottobre	15:00	10° turno
01 novembre	14:00 <b>21:30</b>	11° turno <b>Cerimonia di chiusura con concerto</b>
<b>02 novembre</b>		<b>Partenze</b>

## Open Senior 50+

 **€3000**  
+ TROFEO E MEDAGLIA D'ORO
  **€2500**  
+ MEDAGLIA D'ARGENTO
  **€2000**  
+ MEDAGLIA DI BRONZO

 **€1500**
 **€1300**
 **€1000**
 **€850**
 **€800**
 **€750**
 **€650**

 **€600**
 **€500**
 **€400**
 **€300**

## Open Senior 65+

 **€3000**  
+ TROFEO E MEDAGLIA D'ORO
  **€2500**  
+ MEDAGLIA D'ARGENTO
  **€2000**  
+ MEDAGLIA DI BRONZO

 **€1500**
 **€1300**
 **€1000**
 **€850**
 **€800**
 **€750**
 **€650**

 **€600**
 **€500**
 **€400**
 **€300**

## Women 50+

 **€1500**  
+ TROFEO E MEDAGLIA D'ORO
  **€1200**  
+ MEDAGLIA D'ARGENTO
  **€1000**  
+ MEDAGLIA DI BRONZO
  **€700**

## Women 65+

 **€1500**  
+ TROFEO E MEDAGLIA D'ORO
  **€1200**  
+ MEDAGLIA D'ARGENTO
  **€1000**  
+ MEDAGLIA DI BRONZO
  **€700**

## Premi speciali (non cumulabili)

### Open Senior 75+

 **€700**
 **€500**
 **€300**

### Women Senior 75+

 **€400**



## VISITE TURISTICHE

Nelle mattine durante l'evento e nel giorno di riposo saranno pianificate visite turistiche multiple, prevalentemente con guida, per visitare e godere dei luoghi più belli del Salento:



Gallipoli  
centro storico  
(mezza  
giornata)

Polignano  
a mare,  
Alberobello e  
Ostuni città  
bianca  
(intera  
giornata)



Otranto  
perla della  
costa salentina  
(mezza  
giornata)

La scoperta  
del Barocco  
di Lecce  
(mezza  
giornata)



## ISCRIZIONI

- Le iscrizioni dovranno essere inviate tramite i moduli di registrazione entro il 1° settembre 2025.
- Al momento dell'iscrizione (entro il 1° settembre 2025), la quota di iscrizione di € 120,00 + caparra per l'alloggio di € 400,00 dovrà essere versata tramite bonifico bancario.
- Tutte le iscrizioni dovranno essere confermate dal Direttore del torneo e le camere saranno prenotate dopo l'arrivo pagamento.
- Il saldo rimanente dovrà essere versato all'arrivo e non oltre l'inizio del 2° turno.
- Le quote di iscrizione per iscrizioni tardive, ritiri o mancate presentazioni saranno addebitate come segue, come da Regolamento FIDE:  
<https://handbook.fide.com/chapter/D0401202312>
  - **Registrazione tardiva dopo la scadenza della registrazione:** la quota di registrazione sarà di € 190,00 (vedere l'articolo 8.3). L'organizzatore non è tenuto ad accettare registrazioni effettuate dopo la scadenza. Dopo la registrazione tardiva, nessun giocatore invitato/diritto personale sarà accettato con sistemazione FB. I partecipanti menzionati saranno considerati giocatori aggiuntivi.
  - **Ritiro dopo l'invio dell'iscrizione (da 30 a 60 giorni prima dell'inizio della competizione):** rimborso del 75% della quota totale versata all'Organizzatore.
  - **Ritiro dopo l'invio dell'iscrizione (da 15 a 30 giorni prima dell'inizio della competizione):** rimborso del 50% della quota totale versata dalla persona all'Organizzatore.
  - **Ritiro dopo l'invio dell'iscrizione (da 1 a 15 giorni prima dell'inizio della competizione):** rimborso del 25% della quota totale versata dalla persona all'Organizzatore.
  - **Ritiro dopo la pubblicazione degli abbinamenti per il Turno 1:** nessun rimborso.

## PAGAMENTI

L'importo di 520,00 euro dovrà essere versato (senza spese bancarie) sul seguente Conto Corrente Bancario:

**Intestatario:** Comitato Org. Manifestazioni Scacchistiche Pernici Rigo Cristina

**Indirizzo intestatario:** via Venezia 3/c Arco Italia

**Nome banca:** Cassa Rurale Alto Garda Arco

**Indirizzo banca:** viale Magnolie 1 Arco Italia

**EU IBAN:** IT740 08016 34310 000000 300235 (dopo il numero 4 è una lettera O poi sono tutti zeri. Tutte le spese a carico dell'ordinante)



- I trasferimenti dall'aeroporto di Brindisi (76 km) per i giorni ufficiali di arrivo e partenza saranno organizzati in base alle richieste di volume su base gratuita. I trasferimenti singoli possono essere organizzati su orari personalizzati ad un costo da stabilire.
- I trasferimenti per tutti i giocatori e gli accompagnatori nei giorni ufficiali di arrivo e partenza dall'aeroporto di Bari (190 km) saranno addebitati in base al volume di giocatori sul bus navetta organizzato. Il costo medio è di circa € 50,00 (trasferimento di più persone) € 200,00 (trasferimento di una persona) ciascuno. Dall'aeroporto di Roma (631 km) i trasferimenti singoli possono essere organizzati in orari personalizzati e costo da stabilire.



- Saranno disponibili informazioni sull'organizzazione del viaggio sul sito web ufficiale e una linea di assistenza tramite WhatsApp per aiutarvi a scegliere il modo migliore per raggiungere Gallipoli.
- Tutti i giocatori che necessitano di transfer dagli aeroporti devono mandare all'organizzazione per tempo la richiesta con i dettagli del viaggio.

## SISTEMAZIONE ALBERGHIERA

- La sede dell'evento è il 4\*s Grand Hotel Costa Brada, Gallipoli (Lecce), Italia.
- Gli hotel ufficiali dell'evento e le tariffe sono con pensione completa a buffet inclusa acqua ai pasti. Il prezzo è a persona al giorno.
- Gli hotel ufficiali sono accessibili ai disabili.
- Attenzione speciale per musulmani, vegetariani, vegani e altre diete dei partecipanti.

## Gallipoli (LE), ITALY

Gallipoli è una città italiana di 18.961 abitanti nella provincia di Lecce in Puglia.

La città, sede episcopale dal VI secolo, si trova lungo la costa occidentale del Salento, sporgendosi nel Mar Ionio. È divisa in due aree distinte: il centro storico, che si trova su un'isola calcarea e ha un circuito di circa 1,5 km, e la città nuova, collegata all'isola da un ponte in muratura risalente al XVII secolo, dopo il quale la città nuova si è gradualmente formata e ora copre un'area più grande dell'intera isola. A ovest di Gallipoli si trovano l'isola di Campo, l'isolotto chiamato 'Li picciuni' e l'isola di Sant'Andrea, che è completamente piatta e copre circa 50 ettari.





# GRAND HOTEL COSTA BRADA HOTEL 4\*

**Indirizzo:** Lit. Gallipoli- Santa Maria di Leuca, 73014 Gallipoli

**Posizione:** Gallipoli (Lecce), Italia

**Sito web:** [www.grandhotelcostabrada.it](http://www.grandhotelcostabrada.it)



## 4\*s Grand Hotel Costa Brada

Singola standard (doppia uso singola)	€ 144,00
Singola suite (suite doppia uso singola)	€ 195,00
Doppia standard	€ 124,00
Doppia suite	€ 170,00





# ECORESORT LE SIRENÈ 3\*S

**Indirizzo:** Strada Litoranea Gallipoli/S.M. di Leuca km 4,5  
Riserva Naturalistica Torre del Pizzo, 73014 Gallipoli LE, Italia  
**Posizione:** 100 metri dalla sede del torneo  
**Sito web:** [www.carolihotels.com](http://www.carolihotels.com)



## Ecoresort Le Sirenè 3\*S

Singola standard (doppia uso singola)	€ 110,00
Singola suite (suite doppia uso singola)	€ 130,00
Doppia standard	€ 95,00
Doppia suite	€ 115,00
Camera tripla e quadrupla: <i>*sconto sulla terza e quarta persona</i>	<b>20% sconto*</b>

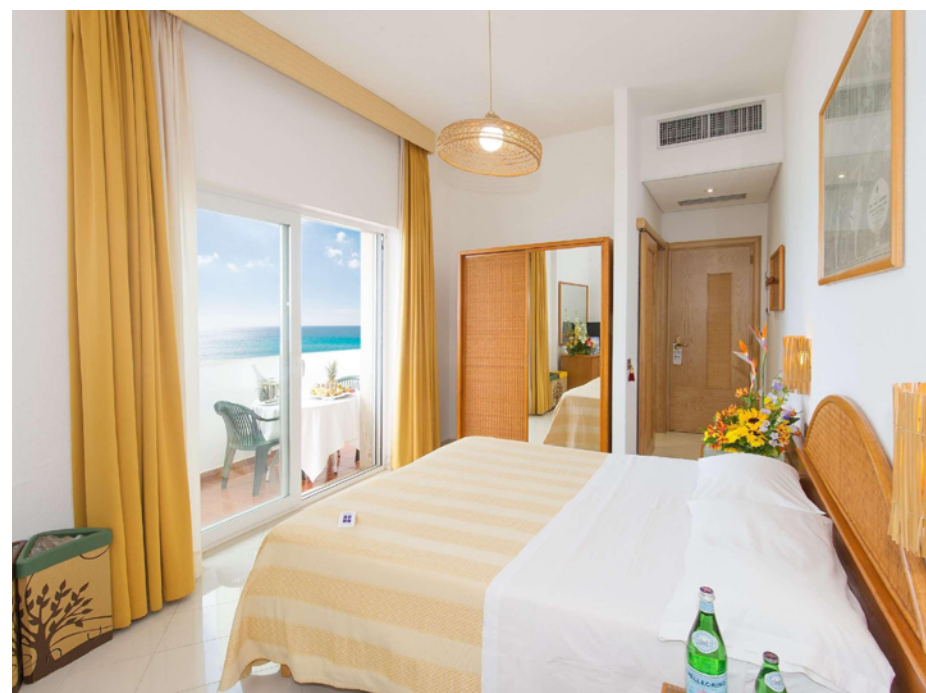



## JOLI PARK HOTEL 3\*

**Indirizzo:** Via Lecce, 2, 73014 Gallipoli LE, Italy

**Posizione:** centro della città di Gallipoli, a 7 km dalla sede del torneo

**Sito web:** [www.carolihotels.com](http://www.carolihotels.com)



### Joli Park Hotels 3\*

Singola standard (doppia uso singola)	€ 100,00
Singola suite (suite doppia uso singola)	€ 120,00
Doppia standard	€ 85,00
Doppia suite	€ 110,00
Camera tripla e quadrupla <i>*sconto sulla terza e quarta persona</i>	<b>20% sconto*</b>



## Organzzatori



### **CHESS PROJECTS ASD**

Email: [info@chesspro.it](mailto:info@chesspro.it) | Tel: +39 3496519747  
Organizzatore e Chairman: FIDE I.O. Matteo Zoldan



### **ARCOWORLDCHESS**

Email: [info@arcoworldchess.com](mailto:info@arcoworldchess.com) | Tel: +39 3274962713  
Organizzatore e Direttore del Torneo: FIDE I.O. Cristina Rigo



### **FIDE | FEDERAZIONE INTERNAZIONALE DEGLI SCACCHI**

E-mail: [worldsenior@fide.com](mailto:worldsenior@fide.com)



### **SITO UFFICIALE**

[www.worldseniorchampionship2025.com](http://www.worldseniorchampionship2025.com)



### **PAGINA EVENTO FACEBOOK**

Official event Facebook account



### **WHATS'APP**

Linea di assistenza tramite whatsapp per informazioni in merito ai viaggi e ai visti di entrata